

花园口镇 永久基本农田界桩分布图

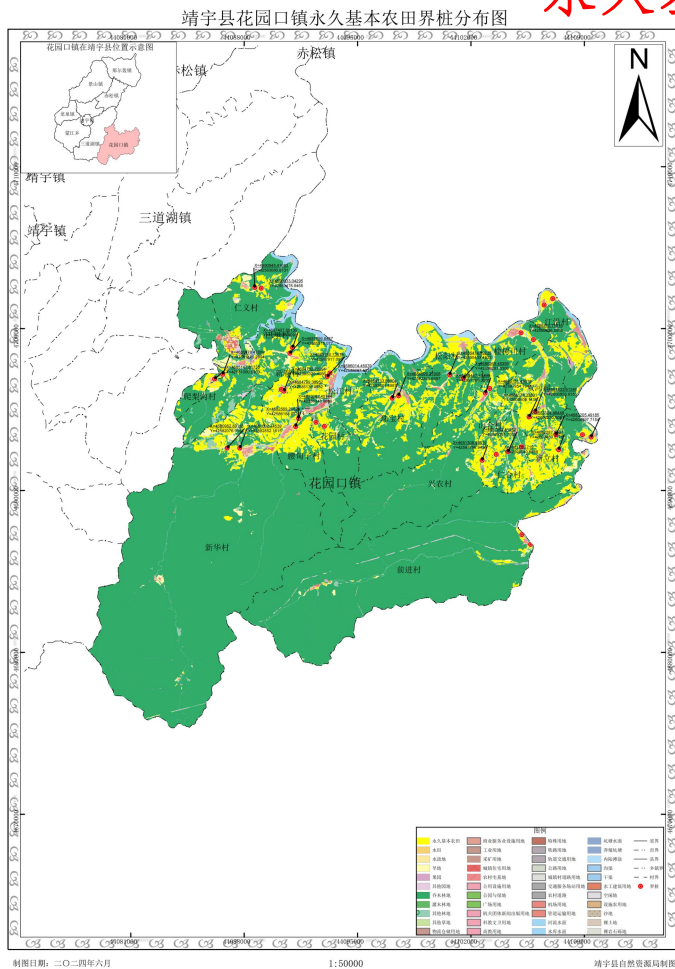

界桩编号	行政村名称	X坐标	Y坐标	永久基本农田编号
JZ01	巨泉村	42585515.1	4687056.85	22062210420800000212
JZ02		42585658.4	4687407.85	22062210420800000213
JZ03	花园村	42587427	4682924.22	22062210420000000040
JZ04		42587961.3	4682711.76	22062210420000000075
JZ05	江沿村	42600944.6	4691126.15	22062210421170005927
JZ06		42601436.1	4691555.12	22062210421170007739
JZ07	鹿夹湾村	42581000.5	4685147.62	22062210420500000032
JZ08		42581485.3	4685470.48	22062210420500000042
JZ09	前进村	42600563.9	4676904.45	22062210421070008735
JZ10		42601143.8	4676346.99	22062210421070006272
JZ11	仁合村	42599351.7	4681942.52	22062210421800000068
JZ12		42600162.5	4682301.93	22062210421800000178
JZ13	仁义村	42583080.9	4690945.42	22062210420300000044
JZ14		42583478.8	4690933.04	22062210420300000057
JZ15	山合村	42597796.9	4681308.59	22062210421200000030_2
JZ16		42598640.9	4681735.72	22062210421200000088_1
JZ17	胜利村	42603860.5	4683317.52	22062210420970005915
JZ18		42604397.7	4683205.49	22062210420970006698
JZ19	双河村	42600500.1	4684174.34	22062210421700000038_2
JZ20		42600850.9	4684533.51	22062210421700000038_6
JZ21	松江村	42587917.1	4685780.74	22062210420170008631
JZ22		42588067.5	4686014.45	22062210420100000014
JZ23	松阳村	42595433.5	4686414.99	22062210421470005770
JZ24		42596287.3	4686269.45	22062210421400000289
JZ25	新喜村	42585139	4684799.37	22062210420200000019
JZ26		42585320.5	4684702.22	22062210420200000024
JZ27	新发村	42582076.9	4680952.89	22062210420400000069
JZ28		42582852.2	4681002.75	22062210420400000168
JZ29	新立村	42602230.7	4683194.46	22062210421500000185
JZ30		42602459.8	4682287.85	22062210421500000227
JZ31	兴农村	42597706.3	4685457.41	22062210421600000175
JZ32		42597954.7	4685751.49	22062210421600000185
JZ33	顺美子村	42586188.1	4682569.21	22062210420600000141
JZ34		42586343.9	4683063.45	22062210420600000149
JZ35	隆利川村	42599636.6	4689310.72	22062210421300000076
JZ36		42600428.7	4688949.69	22062210421300000092
JZ37	珠山村	42592001.5	4684733.65	22062210420770006395
JZ38		42592381.7	4684909.22	22062210420700000241

花园口镇人民政府 立
中华人民共和国自然资源部 监制

靖宇镇

永久基本农田界桩分布图

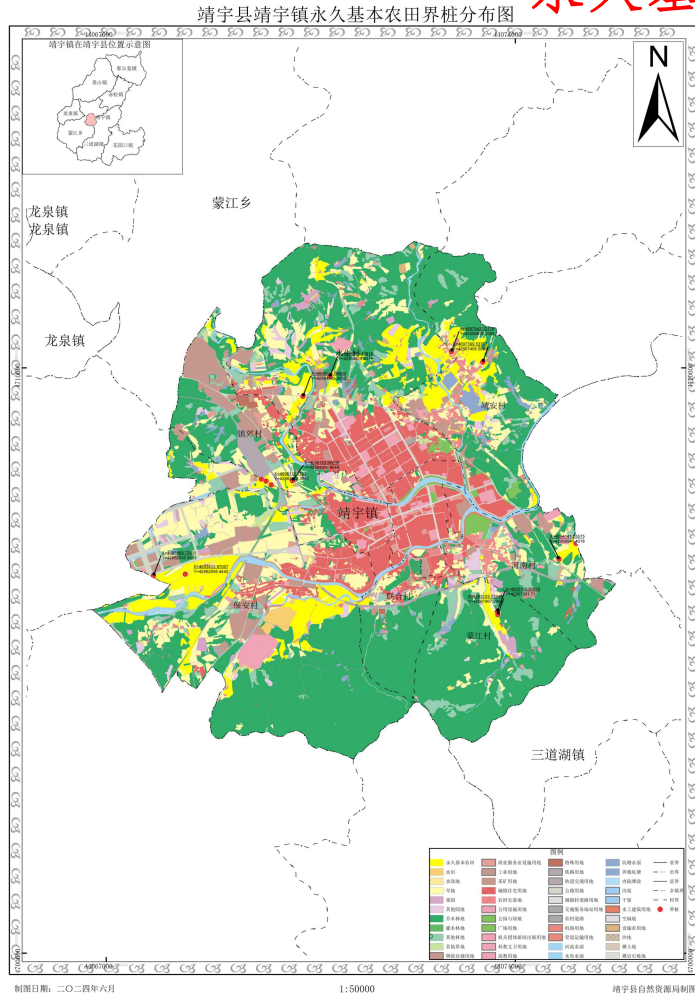

界桩编号	行政村名称	X坐标	Y坐标	永久基本农田编号
JZ01	保安村	42562055.9	4693369.73	22062210020480000249
JZ02		42562595.4	4693433.97	22062210020400000013
JZ03	河南村	42568941.5	4694141.06	22062210020270008173
JZ04		42569214.5	4694427.94	22062210020270008173
JZ05	靖安村	42566859.1	4697542.12	22062210020100000018
JZ06		42567405.6	4697399.54	22062210020100000028_1
JZ07	联合村	42563774.7	4695143.62	22062210020070009271
JZ08		42563951.4	4695055.91	22062210020070007594
JZ09	蒙江村	42567951.7	4693169.92	22062210020300000007
JZ10		42567967.3	4693125.72	22062210020300000005
JZ11	永生村	42564385.3	4696601.09	22062210020570008182
JZ12		42564819.8	4696971.44	22062210020500000052
JZ13	镇郊村	42563858.4	4695112.18	22062210020670003653
JZ14		42564306.8	4695153.95	22062210020670008200

靖宇镇人民政府 立
 中华人民共和国自然资源部 监制

龙泉镇 永久基本农田界桩分布图

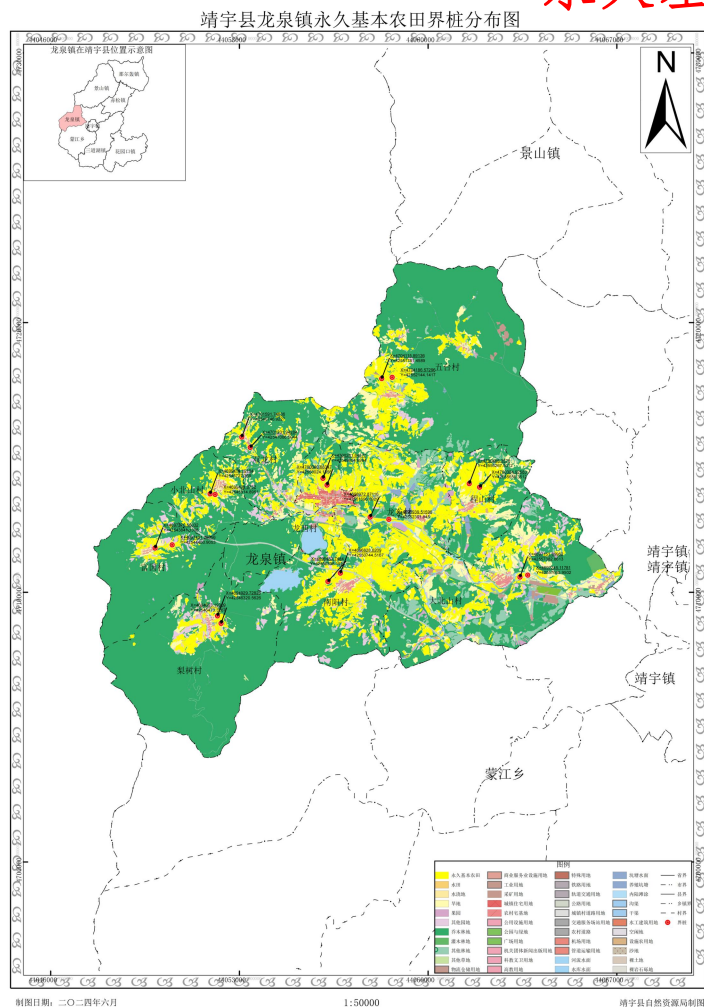

界桩编号	行政村名称	X坐标	Y坐标	永久基本农田编号
JZ01	程山村	42555267.9	4700466.36	22062210220500000053
JZ02		42555658.4	4700364.93	22062210220500000059_2
JZ03	大北山村	42557382.9	4697151.9	22062210220470004751
JZ04		42557666	4697245.12	22062210220400000343
JZ05	富国村	42543841.1	4697270.56	22062210221080003188
JZ06		42544460.9	4697431.27	22062210221080003175
JZ07	梨树村	42546320.6	4694929.73	22062210220200000087
JZ08		42546473.3	4694663.19	22062210220200000099
JZ09	龙东村	42551696.9	4698972.87	22062210220770004939
JZ10		42552391.8	4698939.52	22062210220770004786
JZ11	龙西村	42549854.7	4700281.65	22062210220800000087
JZ12		42550024.1	4700040.68	22062210220800000136
JZ13	南阳村	42550308.2	4696483.75	22062210220300000048
JZ14		42550744.5	4696828.62	22062210220300000100
JZ15	双龙村	42546746.9	4701591.75	22062210220170004676
JZ16		42547086.6	4701231.94	22062210220170004489
JZ17	五台村	42551761.5	4704115.89	22062210220600000045
JZ18		42552144.1	4704186.57	22062210220600000103
JZ19	小北山村	42545727.4	4699414.19	22062210220900000056
JZ20		42545914.9	4699401.08	22062210220900000079

龙泉镇人民政府 立
 中华人民共和国自然资源部 监制

蒙江乡 永久基本农田界桩分布图

靖宇县蒙江乡永久基本农田界桩分布图

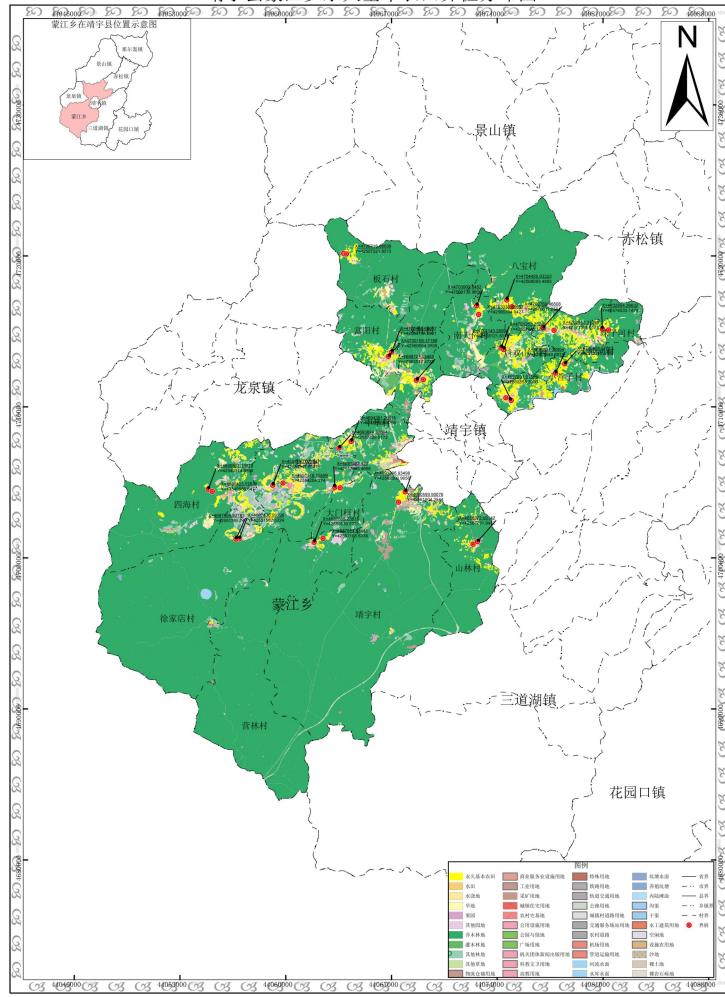

界桩编号	行政村名称	X坐标	Y坐标	永久基本农田编号
JZ01		42568093.5	4704426.03	22062220121600000028
JZ02	八宝村	42568465.5	4704011.73	22062220121600000026
JZ03		42557131	4706735.12	22062220121400000004
JZ04	板石村	42557321.9	4706716.07	22062220121400000008
JZ05		42557645.5	4691282.43	22062220120600000002
JZ06	大门桥村	42558003.2	4691273.98	22062220120600000002
JZ07		42570611.3	4702769.47	22062220121570008948
JZ08	大沙河村	42571355	4702657.31	22062220121500000155
JZ09	复兴村	42553547.7	4691130.03	22062220120100000035
JZ10		42554204.3	4691318.16	22062220120100000084
JZ11	真阳村	42560564.4	4700159.97	22062220120900000108
JZ12		42560758.6	4700460.69	22062220120900000126_1
JZ13		42567946.1	4701263.25	22062220121300000009
JZ14	南双山子村	42568121.8	4701143.29	22062220121300000006_2
JZ15	海子村	42561904.4	4690999.9	22062220120480000034
JZ16		42562301	4691306.93	22062220120480000030
JZ17	南天门村	42566139	4703909.65	22062220121100000023
JZ18		42566304.9	4703339.89	22062220121100000025
JZ19		42568490.3	4697976.59	22062220121000000039
JZ20	前双山子村	42568853.4	4697831.92	22062220121000000069
JZ21		42567012.1	4688174.13	22062220120500000059
JZ22	山林村	42567291.9	4688372.69	22062220120500000085_2
JZ23	四海村	42549315	4690561.17	22062220120000000022
JZ24		42549566.6	4690435.03	22062220120000000037
JZ25		42571640.7	4699837.32	22062220121700000041
JZ26	小营子村	42572210.7	4700491.28	22062220121700000046
JZ27		42551365.7	4687404.93	22062220120700000011_2
JZ28	徐家店村	42551582.5	4687436.09	22062220120700000032
JZ29		42562512.5	4698721.55	22062220120800000053
JZ30	义胜村	42562968.1	4698785.98	22062220120870005188
JZ31		42556539.5	4687555.24	22062220120200000004_1
JZ32	雷林村	42557108.8	4687854.83	22062220120200000018
JZ33	中堡村	42557729.8	4693894.31	22062220120300000016
JZ34		42558509.9	4694381.29	22062220120300000034
JZ35		42574533.1	4702954.37	22062220121200000057
JZ36	燕子河村	42574933.8	4702926.49	22062220121200000072

蒙江乡人民政府
中华人民共和国自然资源部
立 监 制

